

Evaluarea națională 2019

Situatia adsolventilor pe transe de medii/Situatie comparativa 2019-2011

Indicatori	Inscrisi	PREZENTI	medii sub 5		din care:				Cu medii de la 5						Medii mai mari de 5	
			TOTAL	%	Cu medii de 1-1,99	Cu medii de 2-2,99	Cu medii de 3-3,99	Cu medii de 4,99	Cu medii de 5-5,99	Cu medii de 6-6,99	Cu medii de 7-7,99	Cu medii de 8-8,99	Cu medii de 9-9,99	Cu medii de 10	TOTAL	%
Ev.Nat.2019-FINALE	1838	1780	584	32.8	49	111	169	255	264	285	320	201	121	5	1196	67.19
Ev.Nat.2019-Initiale	1838	1780	587	32.98	49	111	171	256	271	286	318	202	111	5	1193	67.02
Ev.Nat.2018	1825	1764	537	30.442	43	111	156	227	241	300	339	217	126	4	1227	69.56
Ev.Nat.2017	1937	1895	547	28.87	39	86	170	252	259	297	262	279	245	6	1348	71.13
Ev.Nat.2016	2049	2005	608	30.32	41	114	174	279	307	300	323	324	139	4	1397	69.68
Ev.Nat.2015	2242	2193	587	26.77	24	101	177	285	334	325	293	326	324	4	1606	73.23
Ev.Nat.2014	2214	2169	810	37.34	58	179	279	294	287	300	292	310	169	1	1359	62.66
Ev.Nat.2013	2195	2166	678	31.30	57	121	212	288	310	238	274	309	348	9	1488	68.70
Ev.Nat.2012	2317	2260	994	43.98	93	216	313	372	315	271	241	240	193	6	1266	56.02
Ev.Nat.2011	3062	3007	717	23.84	14	80	239	384	654	607	449	350	225	5	2290	76.16

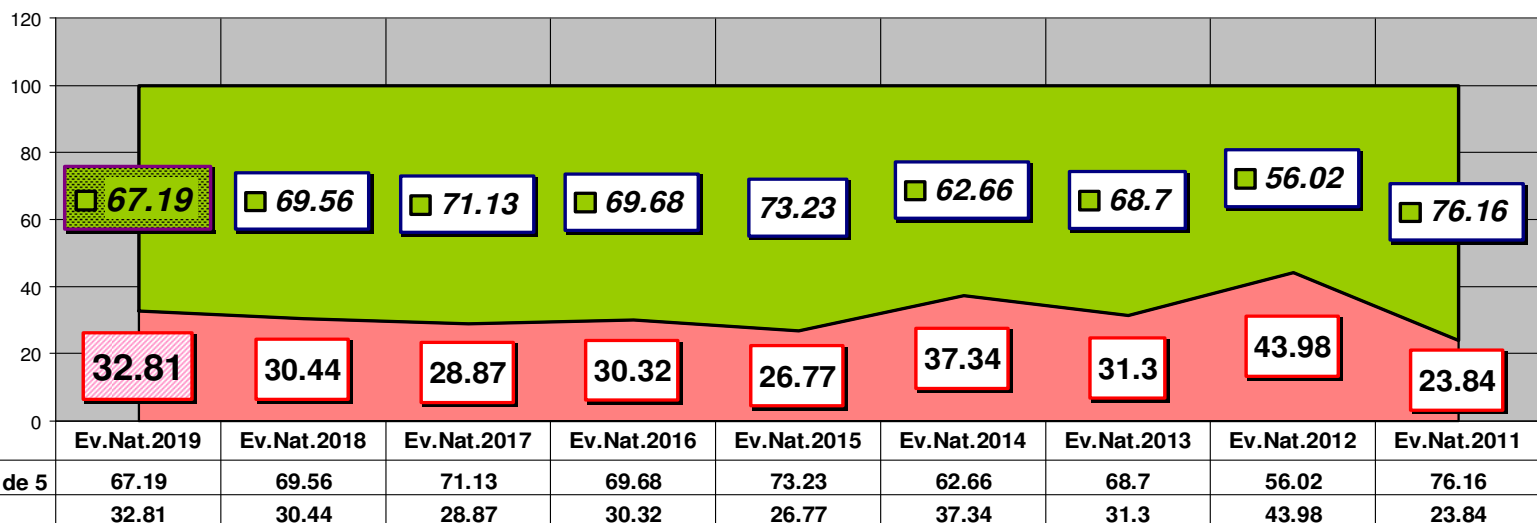

Inspector Scolar General ,
Prof.Simona TONȚ